

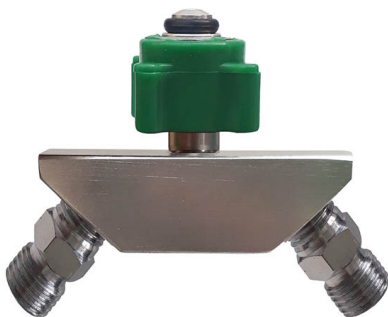

Manual de Instruções

INSTRUÇÕES DE USO - TOMADA DUPLA - AXMED



1400/O - Tomada Dupla de Oxigênio

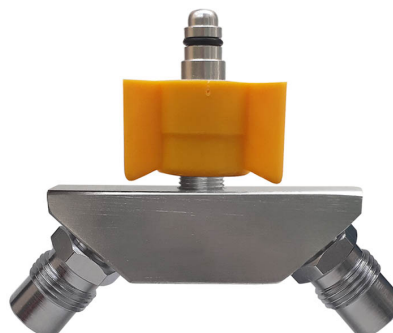

1400/AR - Tomada Dupla de Ar Comprimido



1403 - Tomada Dupla de Vácuo



1402 - Tomada Dupla de Óxido Nitroso

INDICAÇÃO

As tomadas duplas são indicadas para distribuir ou multiplicar os pontos da rede de gases: Oxigênio, Ar Comprimido, Vácuo e Óxido Nitroso.

Antes de conectar a tomada ao ponto de consumo, certifique-se:

- Que a tomada esteja limpa;
- Esteja livre de graxas e Óleos;
- A conexão e identificação da rede de gás a ser utilizado;
- Não existe vazamentos.

As conexões das tomadas duplas são fabricadas em latão cromado, as molas são fabricadas em aço inoxidável e oring em borracha nitrilica, o corpo em alumínio com acabamento cromado; porca em nylon.

As conexões são compatíveis com os padrões utilizados no mercado.

Conectores em latão com acabamento cromado borboleta em Polipropileno nas cores padrões para cada gás.

INSTRUÇÕES DE USO

1. Conectar a tomada ao ponto de consumo;
2. Conectar a um ponto dos niples o equipamento;
3. Verificar existência de vazamentos utilizando solução de água e sabão;
4. Não utilizar óleo ou graxas, os equipamentos que operam com Oxigênio, não devem ser lubrificados;
5. Limpar utilizando pano macio embebido em solução de água e sabão neutro;
6. Antes e depois da utilização limpe e faça a desinfecção;
7. Certifique-se que a tomada a ser utilizada está de acordo com o tipo de gases, a identificação na cor verde para Oxigênio, amarela para Ar Comprimido, azul para Óxido Nitroso e cinza para Vácuo.

EMBALAGEM

Embalados individualmente em embalagem plástica, logo após em caixa de papelão lacrado.

ARMAZENAMENTO E TRANSPORTE

O equipamento é um instrumento de precisão, não deve jamais ser exposto a choques, vibrações ou impactos repentinos.

Armazene e transporte o produto em local arejado, a temperatura ambiente e longe do calor e umidade.

Deve ser manuseado e transportado com cuidado, pois contém parte frágil.

LIMPEZA

- Para manter o produto limpo e bem conservado, recomenda-se realizar a limpeza com um pano macio e limpo, levemente umedecido em solução de água e sabão neutro. Após a limpeza, utilize um pano umedecido apenas em água para remover qualquer resíduo.

ATENÇÃO:

- As tomadas duplas ou triplas **NÃO DEVEM** ser submetidas à autoclave, pois não suportam as temperaturas deste processo e serão danificadas.

- **Não utilizar álcool, álcool isopropílico e derivados** para limpar o equipamento, porque danificam as peças plásticas

DESCARTE DO PRODUTO

A tomada dupla ou tripla **NÃO PODE** ser descartada em lixo comum ao final de sua vida útil, embora não haja riscos de contaminação enquanto o equipamento estiver em uso normal.

Descarte conforme a RDC nº 222, de 28 de março de 2018 e com os regulamentos ambientais e médicos locais.

PRECAUÇÕES, ADVERTÊNCIAS E CUIDADOS ESPECIAIS

Este equipamento só deve ser operado por pessoas (Qualificadas).

NÃO FUME na área onde o equipamento é utilizado.

Os equipamentos que utilizam O₂ **NÃO PODEM SER** lubrificados, portanto nunca utilize óleos, graxas, hidrocarbonatos etc.

Não utilize o equipamento caso haja fissuras ou rachaduras nas partes plásticas.

Não utilize as tomadas se constatado vazamento. Para verificar, utilize solução de água e sabão neutro (espuma).

Não tente fazer quaisquer reparos no equipamento. Sua manutenção só deverá ser realizada por pessoas autorizadas e com peças originais AXMEDICAL. Em caso de mau funcionamento

ou vazamento não solucionável com o aperto das conexões, suspenda o uso do produto e entre em contato com a assistência do fabricante.

Só utilize este equipamento em perfeitas condições. Qualquer anormalidade contatar imediatamente o serviço de assistência técnica. Não utilize este equipamento para qualquer outra função que não a especificada neste manual.

A não observância destas precauções será considerada como um mau uso do equipamento.

GARANTIA

O fabricante assegura ao proprietário do produto a garantia contra defeitos de fabricação, pelo prazo de 365 dias, a partir da data de aquisição desde que, o defeito seja constatado por seu técnico autorizado.

Válidade indeterminada enquanto embalagem intacta

O fabricante assegura também, a execução de mão-de-obra e substituição de peças com defeito uma vez que esteja dentro do prazo de garantia e com o uso adequado do equipamento.

O fabricante considerará **NULA A GARANTIA**, nas seguintes situações:

- Quando o produto sofre qualquer dano provocado por acidente ou agentes da natureza.
- For constatado mau uso do equipamento, isto é, em desacordo com o Manual de Instruções, ou ainda, sinais de violação consequentes de consertos não autorizados pelo fabricante.
- Se o consumidor final apresentar Nota Fiscal de Compra com rasuras e /ou danificada, ou ainda não apresentá-la.

Finalmente, a AXMEDICAL INDÚSTRIA E COMÉRCIO DE EQUIPAMENTOS MÉDICOS LTDA, se compromete na prestação dos serviços aqui descritos, esclarecendo também, que o cliente será responsável pelas despesas de deslocamento do produto.

FABRICADO POR:

AXMEDICAL INDÚSTRIA E COMÉRCIO DE EQUIPAMENTOS MÉDICOS LTDA

CNPJ: 08.406.353/0001-06 - Inscrição Estadual: 149.486.956.110

Rua Brasil, 120 - Americanópolis - São Paulo /SP

CEP 04428-060 - Tel.: 55.11.5642-0302

RESPONSÁVEL TÉCNICO: Joyce Belga Cavalcante CRF-SP: 85089

RESPONSÁVEL LEGAL: Alexandre Assunção Bastos

Notificação ANVISA Nº. 804.136.29002



DISTRIBUIDO POR:

AXMED EQUIPAMENTOS MÉDICOS HOSPITALARES LTDA

CNPJ: 04.130.211/0001-08 IE: 116.117.701.116

Rua Dona Aurora Alegretti, 81 - Jardim Caravelas

CEP 04728-090 - Tel.: 55.11.5642-0302 e Fax: 55.11.5641-6213

www.axmed.com.br e-mail: axmed@axmed.com.br

AFE: 8.02109-7 (U1L32L3XL2M6)